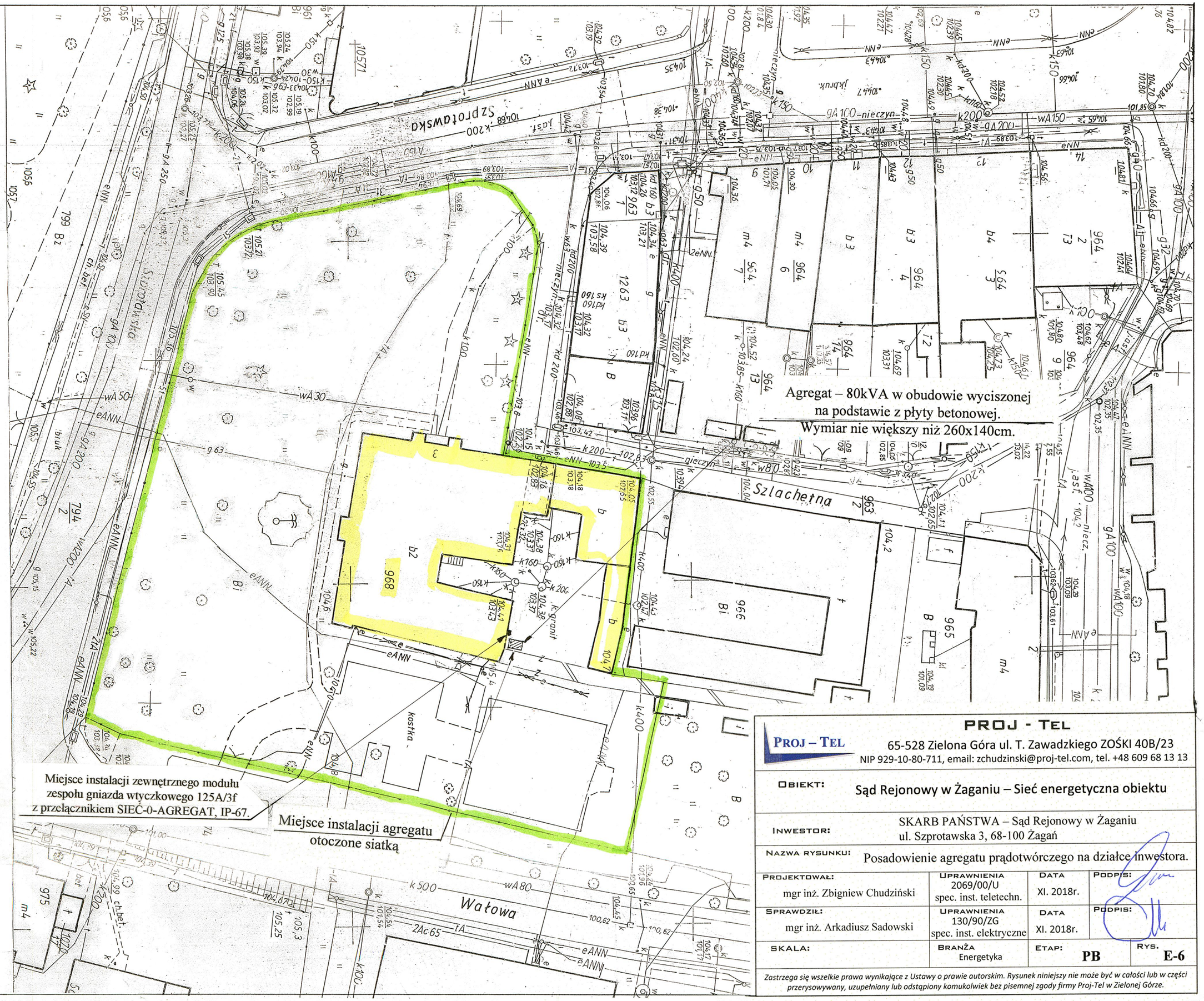

Wycinek mapy Zasadniczej
woj. lubuskie, pow. Żagań SKALA 1:500
miasto - gmina Żagań
ul. - obręb Szprotawska dz. nr 968
nr ewid. oryginału mapy 44.14.17.13

Poświadcza się zgodność niniejszej kopii z treścią materiału państwowego zasobu geodezyjnego i kartograficznego
Organ prowadzący państwowy zasób geodezyjny i kartograficzny STAROSTA ŻAGAŃSKI
Nazwa materiału zasobu
Identyfikator ewidencyjny materiału zasobu G.6642.1.358.2019
Data wykonania kopii 06 MAR 2019
Imię, nazwisko i podpis osoby reprezentującej organ

PROJ - TEL

PROJ – TEL

65-528 Zielona Góra ul. T. Zawadzkiego ZOŚKI 40B/23
NIP 929-10-80-711, email: zchudzinski@proj-tel.com, tel. +48 609 68 13 13

OBIEKT:	Sąd Rejonowy w Żaganiu – Sieć energetyczna obiektu
INWESTOR:	SKARB PAŃSTWA – Sąd Rejonowy w Żaganiu ul. Szprotawska 3, 68-100 Żagań
NAZWA RYSUNKU:	Posadowienie agregatu prądotwórczego na działce inwestora.

PROJEKTOWAŁ:	UPRAWNIENIA	DATA	PODPIS:
mgr inż. Zbigniew Chudziński	2069/00/U spec. inst. teletechn.	XI. 2018r.	
SPRAWDZIŁ:	UPRAWNIENIA	DATA	PODPIS:
mgr inż. Arkadiusz Sadowski	130/90/ZG spec. inst. elektryczne	XI. 2018r.	
SKALA:	BRANŻA Energetyka	ETAP: PB	RYS. E-6

Zastrzega się wszelkie prawa wynikające z Ustawy o prawie autorskim. Rysunek niniejszy nie może być w całości lub w części przerysowywany, uzupełniany lub odstąpiony komukolwiek bez pisemnej zgody firmy Proj-Tel w Zielonej Górze.